



IHRE FACHKLINIK FÜR INNERE MEDIZIN UND ONKOLOGIE



MEDICAL PARK

BAD FEILNBACH BLUMENHOF



HERZLICH WILLKOMMEN

Medical Park Bad Feilnbach Blumenhof ist seit Jahrzehnten eine renommierte Fachklinik für exzellente Anschlussheilbehandlung, Rehabilitation und Prävention. Wir behandeln Menschen in den Fachbereichen Innere Medizin und urologische, gynäkologische sowie internistische Onkologie. Wichtig ist uns die harmonische Verbindung von abgestimmten therapeutischen Leistungen und ärztlicher Fachkompetenz. Beides bildet die Grundlage für den gewünschten Therapieerfolg.

Ankommen und sich von Anfang an geborgen fühlen. Das freundliche Ambiente und der aufmerksame Service machen es Ihnen leicht, sich bei uns wohl zu fühlen. Unsere ausgezeichnete Küche stellt jeden Tag mehrere köstliche Menüs zur Wahl. Die wunderschöne Landschaft des oberbayerischen Voralpenlandes und die intakte Bad Feilnbacher Natur bilden den idealen Rahmen zum Regenerieren.



Laura Limberger
Geschäftsführerin



Dr. med. Andreas Arndt
Chefarzt
Innere Medizin und Onkologie



ZURÜCK INS AKTIVE LEBEN

Wir garantieren einfühlsame Zuwendung und hohe Professionalität während Ihres Aufenthaltes. In unserem Ärzte- und Therapeutenteam verbinden sich fachliches Können, Erfahrung und Motivation. Unsere Pflege steht Patienten und deren Angehörigen einfühlsam zur Seite. Wir finden gemeinsam mit unseren Patientinnen und Patienten heraus, was der individuell richtige Weg für den größtmöglichen Behandlungserfolg ist.



UNSERE GRUNDSÄTZE:

KOMPETENT

Wir bieten moderne Diagnostik und Behandlung. Unsere Ärzte stehen in ständigem Austausch mit den Operateuren, spezialisierten Hochschulen und Instituten.

AUTHENTISCH

Unser Medizinleitbild setzt sich aus Verantwortung, Herzlichkeit und Motivation zusammen - dabei berücksichtigen wir neben der physischen auch Ihre psychische Situation.

PERSÖNLICH

Wir respektieren Ihre Bedürfnisse, Wünsche, Hoffnungen und Erwartungen und setzen in Ihrer Behandlung alles daran, Ihnen gerecht zu werden.

QUALITATIV

Wir sorgen für Transparenz und lassen unsere Klinik regelmäßig zertifizieren. Medizin, Therapie, Pflege sowie alle anderen Leistungen sollen schließlich für Sie messbar sein.



UNSER CHEFARZT:

Dr. med. Andreas Arndt

Chefarzt Innere Medizin und Onkologie

verfügt über eine Zusatzqualifikation in Ernährungsmedizin und legt besonderes Augenmerk auf die sonographische Diagnostik. Er ist Mitglied der Projektgruppe Gastrointestinale Tumoren im Tumorzentrum München und der Deutschen Krebsgesellschaft. Sein Schwerpunkt liegt in der onkologischen Rehabilitation von internistischen, gynäkologischen und urologischen Tumorerkrankungen. Dr. med. Arndt liegt daran, dass er nicht nur das Krankheitsbild behandelt, sondern darüber hinaus den Grundstein für einen bewussteren Umgang mit der eigenen Gesundheit legt.





MEDIZIN FÜR HÖCHSTE ANSPRÜCHE

Eine Krebserkrankung und die damit verbundene Akuttherapie sind gravierende Einschnitte in den Lebensalltag und wirken meist lange nach. Wir können Sie dabei unterstützen, Ihre Lebensqualität spürbar zu verbessern, indem wir Ihre Bedürfnisse in den Fokus unserer Rehabilitationsverfahren stellen. Dementsprechend stimmen wir Therapien individuell auf Ihr Krankheitsbild ab und helfen Ihnen so, neue Kraft zu gewinnen - körperlich und seelisch.

Gut zu wissen, wir können auf ein modernes diagnostisches Spektrum zurückgreifen. Wir betrachten nicht nur den aktuellen Gesundheitsstatus, sondern berücksichtigen auch mögliche Begleiterkrankungen, Wünsche und Erwartungen.

Medical Park Bad Feilnbach Blumenhof stimmt sich eng mit den einweisenden Ärzten und Sozialdiensten ab. Durch den sorgfältigen Informationsaustausch vermeiden wir Doppeluntersuchungen und stellen eine nahtlose Weiterbehandlung sicher.

Die enge Verbindung aus wissenschaftlicher Grundlage und langjähriger Praxis ist eine Garantie für den hohen Wissenstand und das vielfältige Können unserer Mediziner. So kann gezielt auf Ihre Situation eingegangen werden - und das spüren Sie schon ab der ersten Minute.

KOMPETENT.
FÜRSORGLICH.
ENGAGIERT.
DAFÜR STEHEN
WIR.



BEHANDLUNGSKONZEPT

NEUEN LEBENSMUT GEWINNEN, WIR STEHEN IHNEN DABEI UNTERSTÜTZEND ZUR SEITE

Unser ganzheitliches Konzept reicht weit über die rein medizinische Behandlung hinaus. Wir stärken Ihren Körper, indem wir ihn gezielt aufbauen. Mit Hilfe unserer psycho-onkologischen Betreuung entwickeln Sie Zuversicht für eine neue Perspektive nach oder mit dem Krebs.



INDIKATIONEN:

- Tumore der Verdauungsorgane (Speiseröhre, Magen, Dick- und Enddarm, Leber, Gallenblase, Bauchspeicheldrüse)
- Blut- und Lymphknotenkrebs
- Tumore der Schilddrüse und der Haut (Melanom)
- Tumore des Knochens und Knorpels, des Bindegewebes sowie der Muskulatur
- Brustkrebs
- Gebärmutterhalskrebs
- Gebärmutter Schleimhautkrebs
- Eierstockkrebs
- Tumore der männlichen Harn- und Geschlechtsorgane (Niere, Harnleiter, Harnblase, Prostata, Penis, Hoden)
- Tumore der weiblichen Harnorgane (Niere, Harnleiter, Harnblase)



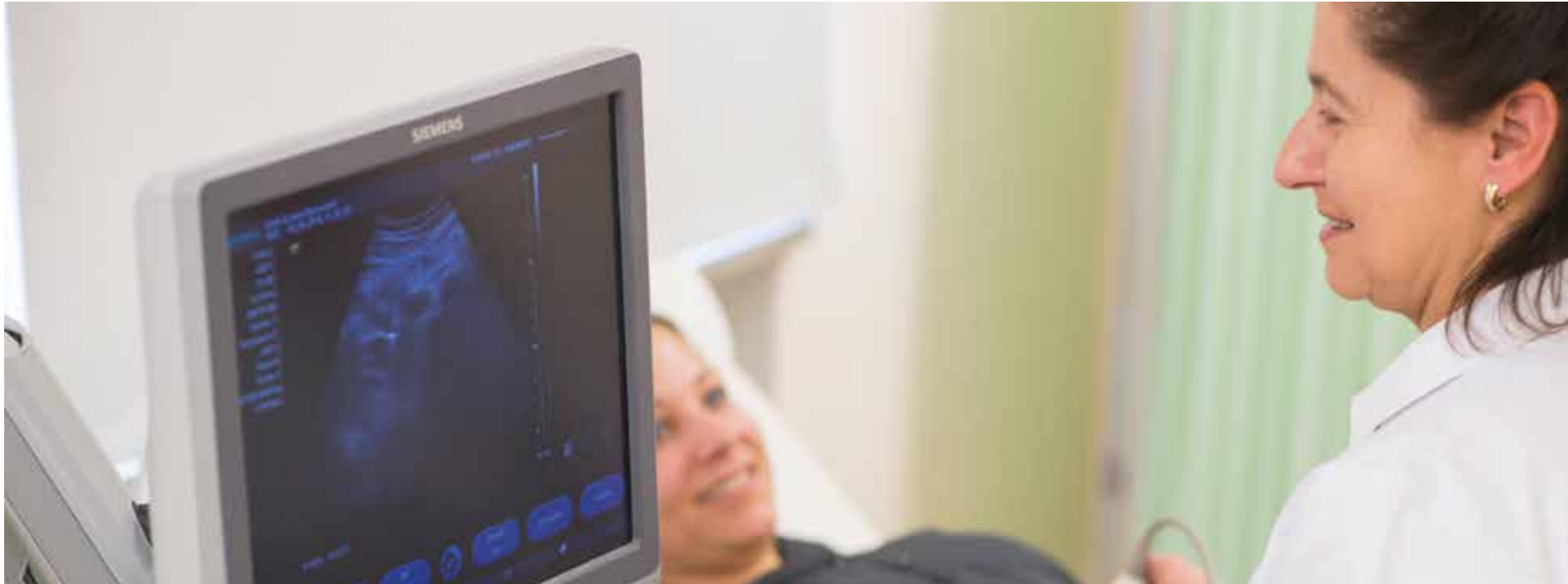

DIAGNOSTIK

Zu Beginn jeder Behandlung steht eine exakte Diagnose. Nur so kann im Anschluss ein für jeden Patienten individuell abgestimmter Behandlungs- und Therapieplan erstellt werden. Wir nehmen uns dafür Zeit und ermitteln mit modernen Diagnostik-Methoden Ihre körperliche Verfassung und die notwendigen Behandlungsschritte.

AUSSTATTUNG:

- Notfallzimmer mit Überwachungseinheit und Defibrillator
- Elektro-Kardiogramm (EKG)
- Langzeit-EKG
- Langzeit-Blutdruckmessung
- Echokardiographie mit Farbdoppler
- Farbkodierte Doppler-Duplexsonographie
- Rhythmusmonitoring
- O₂-Monitoring
- Blutdruckmonitoring
- Dopplerdruckmessung der Beinarterien
- Echokardiographie
- Belastungs-EKG
- Labordiagnostik
- Lungenfunktionsuntersuchung (Spirometrie)
- Gelenksonographie
- Blutgasanalyse und Puls-oximetrie
- Ultraschalluntersuchung der Bauchorgane (Sonographie des Abdomens)
- Ultraschalluntersuchung der Gefäße (Farbkodierte Duplexsonographie)
- Ultraschalluntersuchung der Schilddrüse
- Pleurasonographie
- Uroflowmetrie
- Schlafapnoe Screening
- Psychologische Diagnostik

THERAPIE

Tag für Tag begleiten wir Sie auf dem Weg in die Genesung mit unserem vielfältigen Therapieangebot wie Physiotherapie, Physikalische Therapie, Sport- und Bewegungstherapie, Psychologischer Beratung und Gesundheitsschulung. Unsere erfahrenen Therapeutinnen und Therapeuten sind gerne für Sie da und bieten Ihnen eine umfassende Beratung und Betreuung.

Gemeinsam erarbeiten wir einen individuellen Therapieplan, der Ihrem Krankheitsbild, aber auch Ihren Zielen und Möglichkeiten gerecht wird und den wir Ihren Fortschritten anpassen. Wir legen besonderen Wert auf ein fundiertes Therapieangebot, daher bieten wir neben klassischen Therapien eine Vielzahl spezieller Therapiemethoden wie die gezielte Polyneuropathie-Behandlung, Waldbaden und Kunsttherapie.

Die verschiedenen therapeutischen Angebote sind eine wichtige Säule bei der Gesundung. Unser interdisziplinäres Behandlungskonzept stärkt Ihren ganzen Körper und verhilft zu neuer Lebensqualität.

Wir vermitteln Ihnen immer auch langfristige Gesundheitsstrategien für die Zeit nach der Rehabilitation. Wir unterstützen unsere Patienten und deren Angehörige fachkundig bei der Vorbereitung auf die häusliche Situation.



THERAPIEFORMEN



PHYSIOTHERAPIE:

- Krankengymnastik und Bewegungstherapie wie z. B. Einzel- und Gruppentherapie, Atemtherapie, Yoga, Qigong, Pilates, Wassergymnastik, Beckenbodengymnastik und Terraintraining
- Physiotherapie-Konzepte: Manuelle Therapie, Krankengymnastik auf neurophysiologischer Grundlage
- Neuromuskuläre Fazilitation (PNF)
- Medizinische Trainingstherapie (MTT)
- Therapeutisches Wandern, Nordic Walking



PHYSIKALISCHE THERAPIEN:

- Klassische Massage, Bindegewebsmassage
- Reflexzonenmassage und Colonmassage
- Manuelle Lymphdrainage
- Elektrotherapien
- Wärmepackungen
- Vierzellenbad



ERGOTHERAPIE:

- Sensomotorikgruppen, Gedächtnistraining
- Therapie- und Hilfsmittelberatung



ALLGEMEINE THERAPIEN:

- Kunsttherapie
- Musiktherapie
- Tanztherapie



ERNÄHRUNGSBERATUNG:

- Einzel- und Gruppenberatung v.a. nach Magen-Darm-Operationen
- Ernährung und Immunsystem
- Ernährung nach Magen-Darmerkrankungen
- Seminare zu ernährungsabhängigen Erkrankungen
- Kochseminare



PSYCHOLOGIE:

- Einzel- und Paargespräche, Gesprächsgruppen, Entspannungstraining nach Jacobson



SOZIALBERATUNG:

- Vermittlung von Kontakten zu Selbsthilfegruppen, Schwerbehinderung, Wiedereingliederung und Rente



SCHULUNGEN:

- Umgang mit einer künstlichen Blase (Neoblase)
- Anleitung zur Stomaversorgung
- Training & Anleitung bei Harninkontinenz
- Schlafstörungen
- Stressbewältigung



EXKLUSIVE THERAPIEN

GEZIELTE POLYNEUROPATHIE-THERAPIE:

Eine Chemotherapie führt nicht selten zu Polyneuropathien. Die typischen Symptome sind Missempfindungen wie Kribbeln, Brennen und Taubheitsgefühl an Händen und Füßen. Hier erreichen wir durch die Stimulation mittels Elektrotherapie (z. B. Vierzellenbad) und der Vibrationstherapie (Galileo-Rüttelplatte) eine spürbare Verbesserung der Nervenregeneration. Zudem setzen wir auf das klassische Sensibilitäts- und Gleichgewichtstraining der Ergotherapie zur Minimierung der Polyneuropathie.

WALDBADEN:

Mit einem Bad im Wald stärken Sie ihr Immunsystem, indem Sie ätherische Öle einatmen, die die Bäume in die Luft abgeben. Die in der Waldluft enthaltenen Terpene fördern die körpereigene Produktion von sogenannten Killerzellen - die natürlichen Feinde von Krebszellen. Zudem werden Stresshormone abgebaut und die Vitalität gesteigert.



PFLEGE

Auf dem Weg zum Gesundwerden brauchen Sie verständnisvolle Zuwendung und Menschen, denen Sie vertrauen können. Unser Pflegeteam nimmt sich viel Zeit und begegnet Ihnen mit Respekt und Einfühlungsvermögen. Unsere Mitarbeiter sind rund um die Uhr im Einsatz und haben stets ein offenes Ohr für Ihre Fragen, Sorgen und Probleme. Wir wissen um Ihre Bedenken und Ängste und reagieren darauf - sensibel und unterstützend.

Mit Engagement und Motivation verfolgen unsere Pflegekräfte ein Ziel: Ihre vorhandenen Fähigkeiten aufrechtzuerhalten, zu fördern oder verloren gegangene Fertigkeiten wiederherzustellen. Dabei arbeiten wir nach dem Konzept der aktivierenden Pflege, die eine Rückkehr zur Selbstständigkeit fördert. Wir unterstützen Sie dabei, Ihre eigenen Ressourcen zu aktivieren. Damit Sie schnell wieder auf die Beine kommen und zu neuer Lebenskraft zurückfinden.

Durch die vertrauensvolle Zusammenarbeit unserer Abteilungen können wir eine interdisziplinäre und ganzheitliche Versorgung bieten. Denn jeder Patient hat eine eigene Krankengeschichte, weswegen er auch eine individuelle Pflege benötigt.

Unser qualifiziertes Pflegeteam aus berufserfahrenen, staatlich geprüften Mitarbeitern arbeitet dabei nach dem Grundsatz: nur so viel Pflege wie nötig und so viel Anleitung wie möglich.

Damit Sie auch zu Hause gut versorgt sind, binden wir Ihre Angehörigen in die Pflege ein, denn sie müssen lernen und verstehen, wo sie Sie unterstützen und Tätigkeiten für Sie übernehmen können.





WOHLFÜHLAMBIENTE

Wir haben ein Umfeld geschaffen, das Ihrer Genesung dient. Unser Haus vermittelt Ruhe und Geborgenheit: Die gemütlichen Zimmer, ein schön gestalteter Garten oder unser Café Apfelmarkt sind allesamt Plätze der Erholung und Regeneration.

Unsere Zimmer sind nicht nur behaglich, sie sind auch an Ihre Bedürfnisse angepasst. Die Mehrzahl der Zimmer verfügt über einen Balkon. Jedes Zimmer ist mit Kabel-TV und Telefon sowie einem eigenen Bad ausgestattet.

Auf Wunsch ergänzen wir die Zimmerausstattung mit Allergikerbettwäsche, verschiedenen Kissen sowie weichen oder harten Matratzenauflagen.



BEGLEITPERSONEN

Schwierige Lebenssituationen zu meistern und sich auf eine neue Umgebung einzustellen, fällt in Begleitung einer nahestehenden Person oftmals leichter und kann sich positiv auf den Genesungsverlauf auswirken. Deshalb sind Angehörige und Freunde bei uns sehr herzlich willkommen. Begleitpersonen bieten wir die Möglichkeit direkt mit im Patientenzimmer zu wohnen. Begleitpersonen können selbstverständlich am vielfältigen Veranstaltungs- und Freizeitprogramm teilnehmen.

IMPRESSIONEN ALLGEMEINE KLASSE

Fühlen Sie sich wie zu Hause in unseren gemütlichen Zimmern der Allgemeinen Klasse („Zweibett-Tarif“). Zimmergröße inkl. Bad bis 24 qm, Zimmersafe, Minibar zur individuellen Bestückung.



IMPRESSIONEN 1. KLASSE

Entspannung finden Sie in unseren freundlichen und stilvollen Zimmern der ersten Klasse („Einbett-Tarif“). Zimmergröße inkl. Bad bis 33 qm, Balkon/Terrasse mit Gartenmöbeln, Schreibtisch und Lesebereich im Zimmer, Zimmersafe, Minibar zur individuellen Bestückung.



IMPRESSIONEN JUNIOR SUITEN

Freiraum und eine komfortable Ausstattung erwarten Sie in unseren Junior Suiten. Zimmergröße inkl. Bad bis 44 qm, in ruhiger Lage mit einem Balkon oder einer Terrasse samt Gartenmöbeln, geräumiges Zimmer mit charmanter Sitzecke und Schreibtisch, Zimmersafe, Minibar zur individuellen Bestückung.



LEISTUNGEN FÜR EXKLUSIVPATIENTEN

Genießen Sie die Vorzüge eines Zimmers mit gehobener Ausstattung. Speisen Sie stilvoll im Exklusivpatienten-Restaurant und wählen aus unserer vielfältigen Menüauswahl. Zudem unterstützt unser persönlicher Exklusivpatienten-Service Sie in allen persönlichen Belangen während Ihres Aufenthalts. So können Sie sich von Anfang an vollständig auf Ihre Genesung konzentrieren. Dieses Angebot gilt auch für Ihre Angehörigen und Ehepartner als Begleitung.

EXTRAS FÜR EINEN ANGENEHMEN AUFENTHALT

- stilvolles Ambiente im Exklusivpatienten-Restaurant
- frisches Obst und Getränke
- kostenloses WLAN im Café Apfelmarkt
- gebührenfreier Tiefgaragenstellplatz
- persönliche Exklusivpatienten-Betreuung
- individuelle Führung durch die Klinik

BESONDERE LEISTUNGEN

- zur Begrüßung eine Flasche Wasser
- täglich Tageszeitung zum Frühstück
- Haartrockner sowie Bademantel
- Zimmer-Mietsafe und Minibar
- Kabel-TV sowie Radiowecker
- Balkon oder Terrasse



GASTLICHKEIT & GENUSS

HERZLICH WILLKOMMEN IM MEDICAL PARK BAD FEILNBACH BLUMENHOF

Familiäres Wohlfühlambiente, freundlicher Service und eine gesunde wie schmackhafte Küche zeichnen unsere Klinik aus.

Wir umsorgen Sie mit natürlicher Herzlichkeit und wohltuender Aufmerksamkeit, denn eine angenehme Atmosphäre unterstützt die Gesundung wirkungsvoll. Längst sind die psychischen und physischen Auswirkungen der Umgebung auf die Gesundheit erforscht. Denn nur wo man sich wohlfühlt, kann der Körper nachhaltig genesen. Es ist uns eine Herzensangelegenheit, dass Sie sich bei uns geborgen fühlen - Sie werden den Unterschied spüren!

Unser kreativer Küchenchef verwöhnt Sie mit einer modernen wie auch traditionsbewussten Küche. Mit unserem reichhaltigen Frühstücksbuffet starten Sie gut in den Tag. Genießen Sie zu Mittag ein internationales Lieblingsgericht, ein bayerisches Schmankerl oder ein leichtes Essen. Am Abend haben Sie die Wahl zwischen drei Menüs - für jeden Geschmack ist etwas dabei.

Für uns ist es selbstverständlich, Ihre individuellen Unverträglichkeiten und Ernährungsweisen zu berücksichtigen - auf Genuss müssen Sie dabei nicht verzichten.

ERNÄHRUNGSBERATUNG:

- Vollkost
- Leichte Vollkost
- Nährstoffdefinierte Kost (Diabeteskost, Reduktionskost, cholesterinarme, purinarme oder fettarme Kost)
- Laktosefrei
- Glutenfrei
- Schluckkostformen
- Sonderkostformen (z. B. vegane Ernährung, schweinefleischfreie Kost)

Zusätzlich berücksichtigen wir bei der Zubereitung unserer Gerichte natürlich auch individuelle Unverträglichkeiten bzw. Allergien.





WICHTIGE INFORMATIONEN

INFOS & BUCHUNG:

Unser Reservierungsteam freut sich auf Ihren Anruf und steht für Ihre Fragen zur Verfügung.

Kostenfreies Service-Telefon: 0800 102 1102

Für Anrufer aus dem Ausland gilt die folgende kostenpflichtige Telefonnummer

Telefon: +49 89 35 76 80 444

KONTAKT:

Medical Park Bad Feilnbach Blumenhof
 Breitensteinstraße 10
 83075 Bad Feilnbach
 Telefon +49 8066 89-0
 Telefax +49 8066 89-9716
 E-Mail: blumenhof@medicalpark.de
www.medicalpark.de

VERTRAGSPARTNER:

Medical Park Bad Feilnbach Blumenhof
 Fachklinik für Neurologie ist Vertragspartner der

- privaten Krankenkassen
- gesetzlichen Krankenkassen
- Deutsche Rentenversicherung

Wir erbringen stationäre Rehabilitationsmaßnahmen nach § 40 SGB V. Im Rahmen eines Versorgungsvorganges nach § 111 SGB V sowie einem Belegungsvertrag nach § 21 SGB IX erbringen wir Anschlussheilbehandlungen (AHB) nach Krankenhausaufenthalten und Heilverfahren.

Die Leistungen des Medical Park Bad Feilnbach Blumenhof sind nach § 6 Nr. 6 und § 7 der Beihilfeverordnung beihilfefähig.

Der Medical Park Bad Feilnbach Blumenhof ist eine private Krankenanstalt nach § 30 Gewerbeordnung und untersteht dem Gesundheitsamt Rosenheim.

ANFAHRT:

Mit dem PKW: Autobahn A8 bis zur Ausfahrt Bad Aibling / Bad Feilnbach. Der Straße ca. 5 km folgen, dann rechts abbiegen (Fischbachau/Hausham), nach 1,5 km im Kreis Richtung Bad Feilnbach. Im Ort die erste scharfe Linkskurve geradeaus in die Breitensteinstraße - 200 m bis zum Medical Park Bad Feilnbach Blumenhof.

Mit der Bahn: Bahnhof Rosenheim / Linienbus Nr. 38

ZERTIFIZIERUNG:

Alle Einrichtungen der Medical Park Unternehmensgruppe werden regelmäßig von der DEKRA zertifiziert.



Ihr Weg zu uns!

GESUNDWERDEN
IN TRAUMHAFTER LAGE



MEDICAL PARK

BAD FEILNBACH BLUMENHOF