



# IHRE FACHKLINIK FÜR NEUROLOGIE



MEDICAL PARK

BAD FEILNBACH REITHOPARK

# HERZLICH WILLKOMMEN

Aus Erfahrung wissen wir, dass eine neurologische Erkrankung ein einschneidendes Ereignis für die ganze Familie bedeuten kann. Umso wichtiger ist es, in dieser Situation von Experten betreut zu werden, denen Sie vertrauen können.

Es ist unser medizinisch-wissenschaftlicher Anspruch und eine Herzensangelegenheit, alle Möglichkeiten auszuschöpfen, um für jeden einzelnen Patienten das bestmögliche Rehabilitationsergebnis zu erreichen. In unserem Kompetenzteam aus Medizin, Therapie und Pflege sowie zahlreichen weiteren Professionen verbindet sich Sachverstand, Engagement und Fürsorglichkeit. Unser individueller Behandlungsansatz basiert auf dem aktuellen Stand medizinisch-wissenschaftlicher Forschung und wird ergänzt durch eine innovative roboter- und technologiegestützte Ausstattung. Zusätzlich tragen eine freundliche Atmosphäre, wohnliche Ausstattung, schmackhafte Kulinarik und das wunderschöne bayerische Voralpenland zur Genesung bei.

Wir laden Sie ein, auf den folgenden Seiten unsere Klinik für Neurologie kennenzulernen und freuen uns, Sie im Medical Park Bad Feilnbach Reithofpark willkommen zu heißen.



Laura Limberger  
Geschäftsführerin



Prof. Dr. med. Peter Young  
Ärztlicher Direktor und Chefarzt  
Klinik für Neurologie



## MEDIZINISCHE KOMPETENZ

Interdisziplinäre Zusammenarbeit bietet die Basis der ärztlichen Versorgung. So umfasst das Ärzteteam rund um Chefarzt Prof. Dr. med. Peter Young Fachärztinnen und Fachärzte sowie Weiterbildungsassistentinnen und Weiterbildungsassistenten der Bereiche Neurologie, Neurochirurgie, Psychiatrie, Innere Medizin, Physikalische und Rehabilitationsmedizin, Allgemeinmedizin, Orthopädie sowie Urologie.

Unser Team behandelt neurologische Patientinnen und Patienten aller rehabilitativen Phasen, von der Frührehabilitation (Phase B) über die weiterführende Rehabilitation der Phase C bis hin zur Anschlussheilbehandlung in Phase D.



### UNSERE GRUNDSÄTZE:

#### KOMPETENT

Wir bieten moderne Diagnostik und Behandlung. Unsere Ärzte stehen in ständigem Austausch mit den Operateuren, spezialisierten Hochschulen und Instituten.

#### AUTHENTISCH

Unser Medizinleitbild setzt sich aus Verantwortung, Herzlichkeit und Motivation zusammen - dabei berücksichtigen wir neben der physischen auch Ihre psychische Situation.

#### PERSÖNLICH

Wir respektieren Ihre Bedürfnisse, Wünsche, Hoffnungen und Erwartungen und setzen in Ihrer Behandlung alles daran, Ihnen gerecht zu werden.

#### QUALITATIV

Wir sorgen für Transparenz und lassen unsere Klinik regelmäßig zertifizieren. Medizin, Therapie, Pflege sowie alle anderen Leistungen sollen schließlich für Sie messbar sein.



### UNSER CHEFARZT:

#### Prof. Dr. med. Peter (Pitt) Young

Ärztlicher Direktor, Chefarzt der Klinik für Neurologie, Facharzt für Neurologie, Zusatzbezeichnung Intensivmedizin und Schlafmedizin

Professor Young war über 10 Jahre am Universitätsklinikum Münster als W2 Professor für klinische Neurologie und Neurogenetik tätig, wo er von 2013 bis 2019 das Institut für Schlafmedizin und Neuromuskuläre Erkrankungen leitete. Aktuell ist er als außerplanmäßiger Professor dort affiliert.

Seine klinischen Schwerpunkte liegen in den neurogenetischen Erkrankungen, der Schlafmedizin sowie der Intensiv- und Beatmungsmedizin.

Professor Young ist Mitglied in zahlreichen internationalen Fachgesellschaften. Hierzu zählen die Peripheral Nerve Society und der European Sleep Research Society sowie nationale Fachgesellschaften und Berufsverbände, wie die Deutsche Gesellschaft für Neurologie (DGN), die Deutsche Gesellschaft für Schlafforschung und Schlafmedizin (DGSM) sowie die Deutsche Gesellschaft für Muskelkranke (DGM).

Regelmäßiger wissenschaftlicher Austausch auf Kongressen, Fortbildungen und aktive Tätigkeit innerhalb der Fachgesellschaften stehen für neurologische Rehabilitation auf höchstem Niveau.





# BEHANDLUNGSKONZEPT

Schritt für Schritt zurück in ein aktives Leben - dieses Ziel verfolgen wir gemeinsam mit unseren Patientinnen und Patienten sowie deren Angehörigen. Wir erreichen dies, indem wir durch das Zusammenwirken aus wissenschaftsbasiertem Behandlungskonzept, moderner technischer Ausstattung und Fachwissen hervorragende Bedingungen für größtmögliche Fortschritte bieten.

Zudem denken und handeln wir vernetzt. Wir sind überzeugt, dass das Ganze mehr als die Summe seiner Teile ist. Diese Herangehensweise ermöglicht es uns, die komplexen Erkrankungen von Gehirn und Nervensystem möglichst effektiv zu behandeln. Als Spezialisten für Medizin, Therapie und Pflege entwickeln wir uns durch Qualifizierung und innerhalb der interdisziplinären Medical Park Fachgruppen stetig weiter.

Wir behandeln neurologische Patienten von der Phase B bis D. Dies hat den Vorteil, kontinuierlich über den gesamten Genesungsprozess betreuen zu können bis hin zur Planung und Begleitung des jeweilig angepassten poststationären Konzeptes für das Leben „nach“ dem Klinikaufenthalt.

## INDIKATIONEN:

- Vaskuläre Erkrankungen (ischämische Hirninfarkte, intrakranielle Blutungen etc.)
- Demyelinisierende Erkrankungen (Multiple Sklerose, Neuromyelitis optica etc.)
- Basalganglienerkrankungen (Morbus Parkinson) und andere Bewegungsstörungen
- Degenerative Erkrankungen (Ataxien, Amyotrophe Lateralsklerose etc.)
- Traumatische Schädigungen des zentralen und peripheren Nervensystems (Schädel-Hirn-Trauma, Querschnittslähmung etc.)
- Hereditäre, erworbene und entzündliche/immunvermittelte Polyneuropathien (diabetische PNP, Guillain-Barre-Syndrom, HMSN 1 etc.)
- Myopathien und neuromuskuläre Erkrankungen (Myotonien, Myasthenia gravis etc.)
- Schmerzsyndrome
- Neuroorthopädische Erkrankungen (Bandscheibenvorfall, Spondylodiszitis etc.)
- Schlafstörungen (Narkolepsie, Insomnie, Apnoe-Syndrome)





FÜRSORGLICH.  
ERFAHREN.  
KOMPETENT.  
DAFÜR STEHEN  
WIR.

## FRÜHREHABILITATION DER PHASE B

Nach der akuten und häufig intensivmedizinischen Versorgung (Phase A) ist vielfach eine intensive Weiterbehandlung in der sogenannten Frührehabilitation der Phase B notwendig. Eigens hierfür verfügen wir über ein spezialisiertes Behandlungsteam, unser Phase B-Team mit Fachtherapeuten (Sprachtherapie, Ergotherapie, Physiotherapie, physikalische Therapie, Sporttherapie und Musiktherapie) sowie dafür qualifizierten Pflegekräften unter interdisziplinärer (Neurologie und Neurochirurgie) ärztlicher Leitung. Die Station der neurologischen Frührehabilitation verfügt über Monitorüberwachung und erweiterte tech-

nische Ausstattung, um die schwerst betroffenen Patientinnen und Patienten zu versorgen, ohne auf das bekannte ansprechende Ambiente der Medical Park Kliniken verzichten zu müssen. Die frühzeitige Förderung in der Neuro-Rehabilitation Phase B schafft die Basis für einen optimalen Therapieerfolg. Die Therapien finden sowohl am Patientenbett - als auch in eigenen Therapieräumen auf der Station und in der Stand-Gang-Rehabilitationsabteilung statt. Die Therapien erfolgen an speziellen Geräten, die entsprechend dem Mobilitätsziel des Patienten ausgewählt und angepasst werden. So kann die

Frühmobilisierung mit Kipp- und Stehtischen, das Wiedererlernen des Stehens in Balance-Stehtischen und das Wiedererlernen des Gehens im roboter-assistiertem Gangtraining mit dem GEO erfolgen. Darüber hinaus besteht die Möglichkeit im Verlauf der Einzel- und Gruppentherapien zusätzlich weitere apparative Trainingsverfahren, wie den Amadeo® und Diego® zur evidenzbasierten Arm- und Handrehabilitation zum Training der funktionellen Alltagsbewegungen einzusetzen. **Diese umfassende Therapie ist eine wichtige Voraussetzung für eine positive Prognose.**



## SCHLAFMEDIZIN

Einen besonderen Aspekt bieten wir im Medical Park Bad Feilnbach Reithofpark mit dem Schwerpunkt der Schlafmedizin zur Unterstützung des Rehabilitationsprozesses nach Schlaganfall und der direkten Rehabilitation von Patientinnen und Patienten mit unterschiedlichen Schlafstörungen.

Es besteht die Möglichkeit zur Diagnostik von schlafbezogenen Atmungsstörungen (Schnarchen, Atemaussetzer und andere Formen der nächtlichen Atmungsstörungen).

Für die Krankheitsbilder der Narkolepsie und Insomnie bieten wir spezielle Rehabilitationsprogramme an.

HILFE BEI  
CHRONISCHEN  
SCHLAF-  
STÖRUNGEN



## DIAGNOSTIK

Die Diagnose bildet die Grundlage für einen individuellen Behandlungs- und Therapieplan. Wir überwachen den Behandlungsverlauf mit modernsten diagnostischen Methoden.



### AUSSTATTUNG:

- Elektroenzephalographie (EEG)
- Schlafableitungen (Polygraphie und Polysomnographie)
- Transkutane CO<sub>2</sub>-Messung
- Neurographie und Elektromyographie
- Evozierte Potentiale
- Faseroptische endoskopische Schluckdiagnostik (FEES)
- Farbkodierte Duplexsonographie
- Abdominelle Sonographie
- Ruhe- und Langzeit EKG
- Blutgasanalyse
- Labor



## THERAPIE

Mit unserem innovativen und vielfältigen Therapiespektrum haben wir optimale Genesungsbedingungen geschaffen. Zukunftsweisende, wissenschaftlich basierte Therapieverfahren prägen das Behandlungsangebot im Medical Park Bad Feilnbach Reithofpark.

Unser professionelles und engagiertes Therapieteam aus Physio- und Sporttherapie, Logopädie, Sprachtherapie, Ergotherapie, physikalische Therapie, Neuropsychologie, Ernährungsberatung und Sozialdienst arbeiten Hand in Hand mit Medizin und Pflege. Aufgrund dieses ganzheitlichen, fachübergreifenden Ansatzes erreichen wir die bestmögliche Behandlung für unsere Patientinnen und Patienten.

Ausgehend von Ihrer Erkrankung und spezifischen Situation kombinieren wir die Therapien nach dem persönlichen Kontakt mit unseren Ärztinnen und Ärzten fachkundig zu einem individuellen Behandlungsplan. Zusätzlich vermitteln wir immer auch langfristige Strategien für die Zeit nach der Rehabilitation und unterstützen unsere Patientinnen und Patienten sowie deren Angehörige bei der Vorbereitung auf die häusliche Situation.



# THERAPIEFORMEN



## PHYSIOTHERAPIE:

### Wiedererlernen von Alltagsbewegungen, funktionelles Kraft- und Ausdauertraining

- Erlernen des Stehens in der Einzeltherapie und mit apparativen Therapiemöglichkeiten. Wiedererlernen und Verbesserung des Gehens in Einzeltherapien und Gruppentherapien wie der Gangschule, dem Gehtraining, der Gangbahnung auf dem Laufband (Lokomotion), Nordic Walking und Wanderungen sowie Gruppenanwendungen zur Sturzvermeidung.
- Erlernen von funktionellen Alltagsbewegungen in Gruppenanwendungen wie dem Zirkeltraining, Koordinationsgruppen, Alltagsgruppen und Wassergruppen.
- Verbesserung der funktionellen Beweglichkeit mit Therapiekonzepten wie der Manuellen Therapie, PNF, Bobath u. a.
- Funktionelle Elektrostimulation (FES) mit dem Bioness System L300 zur Stand- und Gangverbesserung.
- Individuelle Sporttherapie in der medizinischen Trainingstherapie und in schwerpunktgelagerten Gruppen für die Verbesserung von Kraft, Koordination und Ausdauer.



## NEUROPSYCHOLOGIE:

### Denkvermögen, Aufmerksamkeit und Konzentration

- Computerunterstütztes Training zur Verbesserung der Aufmerksamkeits- und Wahrnehmungsleistung
- Sehtraining bei Gesichtsfeldausfall und visuellem Neglect
- Einzel- und Gruppenbehandlung kognitiver Störungen
- Psychologische Beratung und Unterstützung im Einzel- und Gruppensetting
- Vermittlung von Verfahren wie Autogenes Training und Entspannung nach Jacobson
- Untersuchung der Fahreignung



## WEITERE BEHANDLUNGEN:

### Neue Perspektiven, Unterstützung und Information

- Botulinumtoxin-Behandlung bei Spastik oder Dystonie
- Programmierung von Hirn-Stimulatoren oder implantierten Medikamentenpumpen
- Ernährungsberatung auch in der Lehrküche
- Sozialberatung
- Vorträge und Seminare
- Blutdruck- und Diabeteseinstellung
- Kunsttherapie als Gruppenangebot
- Musiktherapie Einzel und in der Gruppe
- Schlaftraining und Schlafedukation

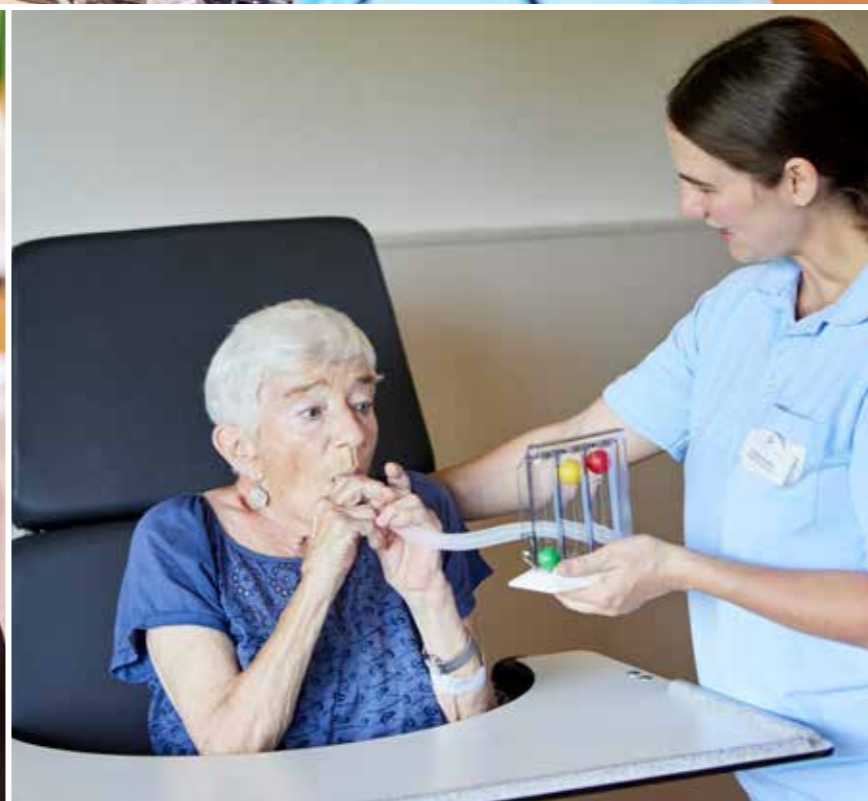

## ERGOTHERAPIE:

### Alltagstraining und Selbständigkeit

- Computer- und maschinenbasiertes Arm- und Handfunktionstraining (Armstudio)
- Training der Aktivitäten des täglichen Lebens (ADL)
- Therapeutisches Kochen und Essensbegleitung
- Motorisch-funktionelle Behandlung nach Bobath und Affolter
- Sensibilitäts- und Feinmotoriktraining
- Medizinisch-berufsorientierte Rehabilitation



## LOGOPÄDIE:

### Schlucken, Sprechen und Kommunizieren

- Behandlung von Schluck-, Sprach-, Sprech-, und Stimmstörungen
- Atem-Schluck-Koordinationstraining
- Fiberoptische endoskopische Schluckdiagnostik (FEES)
- Kostberatung und -aufbau
- Trachealkanülenmanagement
- Anpassung und Einweisung in Medien zur unterstützten Kommunikation
- Appbasiertes Training mittels Tableteinsatz
- Sprachliches Training für den Alltag
- Behandlung von fazialen Paresen
- Einzel- und Gruppentherapien



## PFLEGE

Auf dem Weg zum Gesundwerden brauchen Sie verständnisvolle Zuwendung und Menschen, denen Sie vertrauen können. Unser Pflorgeteam nimmt sich viel Zeit und begegnet Ihnen mit Respekt und Einfühlungsvermögen. Unsere Mitarbeiterinnen und Mitarbeiter sind rund um die Uhr im Einsatz und haben stets ein offenes Ohr für Ihre Fragen, Sorgen und Probleme. Wir wissen um Ihre Bedenken und Ängste und reagieren darauf - sensibel und unterstützend.

Wir verfolgen ein Ziel: Die vorhandenen Fähigkeiten aufrechtzuerhalten, zu fördern und verloren gegangene Fertigkeiten wiederherzustellen. Dies erreichen wir mit unserem speziellen Pflege-Therapie Konzept, welches sich an der aktivierenden Pflege orientiert und bei dem Pflegekräfte unterstützt von Therapeuten die Aktivitäten des täglichen Lebens üben. So unterstützen wir unsere Patienten, ihre Ressourcen zu aktivieren, damit sie schnell wieder auf die Beine kommen und zu neuer Lebenskraft zurückfinden.

Durch die vertrauensvolle Zusammenarbeit unserer Abteilungen können wir eine interdisziplinäre und ganzheitliche Versorgung bieten. Damit Sie auch zu Hause gut versorgt sind, binden wir Ihre Angehörigen in die Pflege ein, denn sie müssen lernen und verstehen, wo sie Sie unterstützen und Tätigkeiten für Sie übernehmen können.

## WIR UNTERSTÜTZEN BETROFFENE UND DEREN ANGEHÖRIGE

Eine neurologische Erkrankung trifft nicht nur den Betroffenen. Nahestehende Personen sind mit einer ganz neuen Situation konfrontiert. Viele Fragen treten auf und Angehörige wünschen sich Antworten und zusätzliche Informationen.

Unsere erfahrenen Ärzte informieren gerne über den Krankheitsverlauf des Angehörigen. Dabei möchten wir im persönlichen Gespräch auf Wünsche und Bedürfnisse eingehen, daher ist die Vereinbarung eines Gesprächstermins mit dem behandelnden Arzt sinnvoll. So haben wir im Klinikalltag genügend Zeit für das Gespräch.



### KONTAKT

**Terminvereinbarung für Angehörige unter:**  
Chefarztsekretariat Neurologie  
Montag - Freitag 8.00 - 12.00 Uhr  
Telefon +49 8066 18-6902





## WOHLFÜHLAMBIENTE

Wir haben ein Umfeld geschaffen, das Ihrer Genesung dient. Unser Haus vermittelt Ruhe und Geborgenheit: Die gemütlichen Zimmer, unser Park mit Blick auf den Wendelstein oder unser Hofcafé sind allesamt Plätze der Erholung und Regeneration.

Unsere Zimmer sind nicht nur behaglich, sie sind auch an Ihre Bedürfnisse angepasst. Die Mehrzahl der Zimmer verfügt über Balkon oder Terrasse. Jedes Zimmer ist mit Kabel-TV und Telefon sowie einem eigenen Bad ausgestattet.

Auf Wunsch ergänzen wir die Zimmerausstattung mit Allergikerbettwäsche, verschiedenen Kissen sowie weichen oder harten Matratzenauflagen.



## BEGLEITPERSONEN

Schwierige Lebenssituationen zu meistern und sich auf eine neue Umgebung einzustellen, fällt in Begleitung einer nahestehenden Person oftmals leichter und kann sich positiv auf den Genesungsverlauf auswirken. Deshalb sind Angehörige und Freunde bei uns sehr herzlich willkommen. Begleitpersonen bieten wir die Möglichkeit direkt mit im Patientenzimmer zu wohnen. Begleitpersonen können selbstverständlich am vielfältigen Veranstaltungs- und Freizeitprogramm teilnehmen.

## IMPRESSIONEN ALLGEMEINE KLASSE

Fühlen Sie sich wie zu Hause in unseren gemütlichen Zimmern der Allgemeinen Klasse („Einbett-Tarif“). Zimmergröße inkl. Bad bis 38 qm, teilweise mit Balkon, Zimmersafe, Minibar zur individuellen Bestückung.

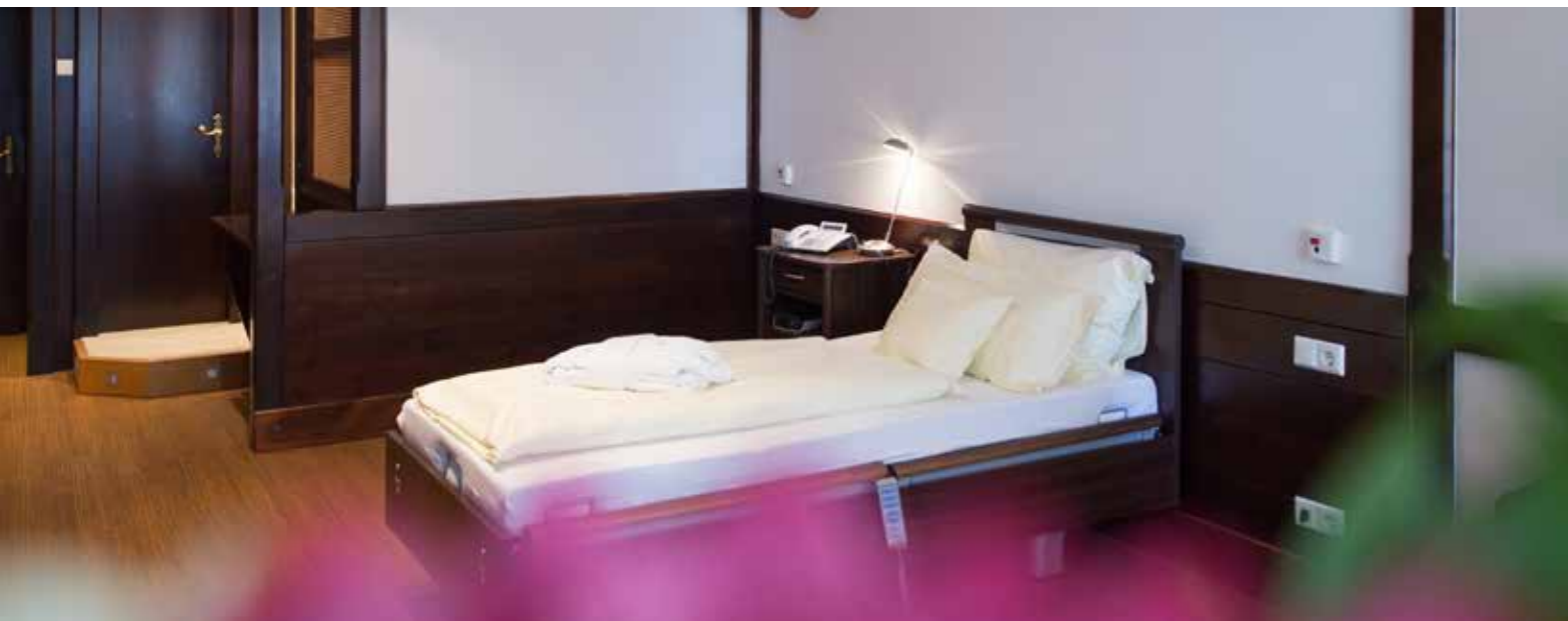

## IMPRESSIONEN „1. KLASSE“

Freiraum & Entspannung finden Sie in unseren freundlichen und stilvollen Zimmern der ersten Klasse (Zweibett-Tarif“). Zimmergröße inkl. Bad bis 50 qm, Balkon/Terrasse mit Gartenmöbeln, Leseecke im Zimmer, Zimmersafe, Minibar zur individuellen Bestückung.

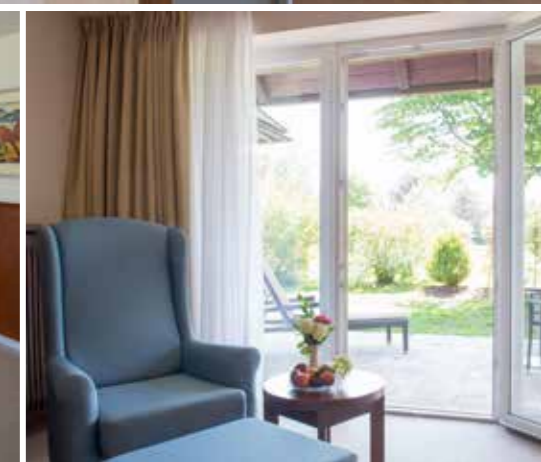

## IMPRESSIONEN JUNIOR SUITEN

Eleganz und eine komfortable Ausstattung erwarten Sie in unseren Juniorsuiten. Die modern eingerichteten Junior Suiten sind mit einer charmanten Sitzecke und einem Schreibtisch ausgestattet, verfügen über ein Komfortbad sowie Balkon/Terrasse teilweise mit Blick auf den Wendelstein, Zimmersafe, Minibar zur individuellen Bestückung.

## IMPRESSIONEN SUITEN

Unsere geschmackvollen Suiten befinden sich in ausgesucht ruhiger Lage - mit herrlichem Panoramablick auf die grandiose Natur des Voralpenlandes. Die Suiten bieten exklusiven Wohnkomfort und verfügen in der Regel über ein zweites Wohn-Schlafzimmer für Ihre Angehörigen. Zudem besitzen einige Suiten einen Balkon oder eine Terrasse mit hochwertiger Möblierung.

## GASTLICHKEIT & GENUSS

Herzlich willkommen im Medical Park Bad Feilnbach Reithofpark. Familiäres Wohlfühlambiente, freundlicher Service und eine gesunde wie schmackhafte Küche zeichnen unsere Klinik aus. Wir umsorgen Sie mit natürlicher Herzlichkeit und wohlтуender Aufmerksamkeit, denn eine angenehme Atmosphäre unterstützt die Gesundung wirkungsvoll. Längst sind die psychischen und physischen Auswirkungen der Umgebung auf die Gesundheit erforscht. Denn nur wo man sich wohlfühlt, kann der Körper nachhaltig genesen. Es ist uns eine Herzensangelegenheit, dass Sie sich bei uns geborgen fühlen - Sie werden den Unterschied spüren!

Unser kreativer Küchenchef verwöhnt Sie mit einer modernen wie auch traditionsbewussten Küche. Mit unserem reichhaltigen Frühstücksbüffet starten Sie gut in den Tag. Genießen Sie zu Mittag ein internationales Lieblingsgericht, ein bayerisches Schmankerl oder ein leichtes Essen. Am Abend haben Sie die Wahl zwischen zwei Menüs - für jeden Geschmack ist etwas dabei. Für uns ist es selbstverständlich, Ihre individuellen Unverträglichkeiten und Ernährungsweisen zu berücksichtigen - auf Genuss müssen Sie dabei nicht verzichten.



### ERNÄHRUNGSBERATUNG:

- Vollkost
- Leichte Vollkost
- Nährstoffdefinierte Kost (Diabeteskost, Reduktionskost, cholesterinarme, purinarme oder fettarme Kost)
- Laktosefrei
- Glutenfrei
- Angepasste Mahlzeiten mit entsprechender Beschaffenheit bei Schluckstörungen
- Sonderkostformen (z. B. vegane Ernährung, schweinefleischfreie Kost)

Zusätzlich berücksichtigen wir bei der Zubereitung unserer Gerichte natürlich auch individuelle Unverträglichkeiten bzw. Allergien.







## UMGEBUNG & LAGE

Weniger als eine Stunde von München entfernt - für Besucherinnen und Besucher über die A8 schnell erreichbar - liegt am Fuße des Wendelsteins das Natur-Heil-Dorf Bad Feilnbach. Die Gegend verdankt ihren Ruf als ausgezeichnete Gesundheitsregion dem perfekten Zusammenspiel aus intakter Natur und frischer Bergluft.

Das herrliche Voralpenland bietet das ganze Jahr über zahlreiche Möglichkeiten, um abzuschalten und wieder neue Kraft zu tanken: Spaziergänge in unverbrauchter Natur oder besuchen Sie eine der nahegelegenen Almen.

**Ruhe, Natur, Kompetenz, Zuwendung und Ermutigung - bei uns finden Sie alles, um wieder gesund zu werden!**





## WICHTIGE INFORMATIONEN

### INFOS & BUCHUNG:

Unser Reservierungsteam freut sich auf Ihren Anruf und steht für Ihre Fragen zur Verfügung.

Kostenfreies Service-Telefon: 0800 102 1102

Für Anrufer aus dem Ausland gilt die folgende kostenpflichtige Telefonnummer

Telefon: +49 89 35 76 80 444

### KONTAKT:

**Medical Park Bad Feilnbach Reithofpark**  
 Reithof 1  
 83075 Bad Feilnbach  
 Telefon +49 8066 18-0  
 Telefax +49 8066 18-9717  
 E-Mail: reithofpark@medicalpark.de  
[www.medicalpark.de](http://www.medicalpark.de)

### VERTRAGSPARTNER:

Medical Park Bad Feilnbach Reithofpark Fachklinik für Neurologie ist Vertragspartner der

- privaten Krankenkassen
- gesetzlichen Krankenkassen
- Deutsche Rentenversicherung

Wir erbringen stationäre Rehabilitationsmaßnahmen nach § 40 SGB V. Im Rahmen eines Versorgungsvertrages nach § 111 SGB V sowie einem Belegungsvertrag nach § 21 SGB IX erbringen wir Anschlussheilbehandlungen (AHB) nach Krankenhausaufenthalten und Heilverfahren.

Die Leistungen des Medical Park Bad Feilnbach Reithofpark sind nach § 6 Nr. 6 und § 7 der Beihilfeverordnung beihilfefähig.

Der Medical Park Bad Feilnbach Reithofpark ist eine private Krankenanstalt nach § 30 Gewerbeordnung und untersteht dem Gesundheitsamt Rosenheim.

### ANFAHRT:

**Mit dem PKW:** Autobahn A8 bis zur Ausfahrt Bad Aibling / Bad Feilnbach. Der Straße noch ca. 4 km bis zum Medical Park Bad Feilnbach Reithofpark (vor Bad Feilnbach) folgen.

**Mit der Bahn:** Bahnhof Rosenheim / Linienbus Nr. 38

### ZERTIFIZIERUNG:

Alle Einrichtungen der Medical Park Unternehmensgruppe werden regelmäßig von der DEKRA zertifiziert.



Ihr Weg zu uns!

GESUNDWERDEN  
IN TRAUMHAFTER LAGE



MEDICAL PARK  

---

BAD FEILNBACH REITHOPARK